115 年度臺灣學術電子資源永續發展計畫

AI時代的研究新工作流
從文獻探索到期刊投稿
WOS＋JCR一站式策略

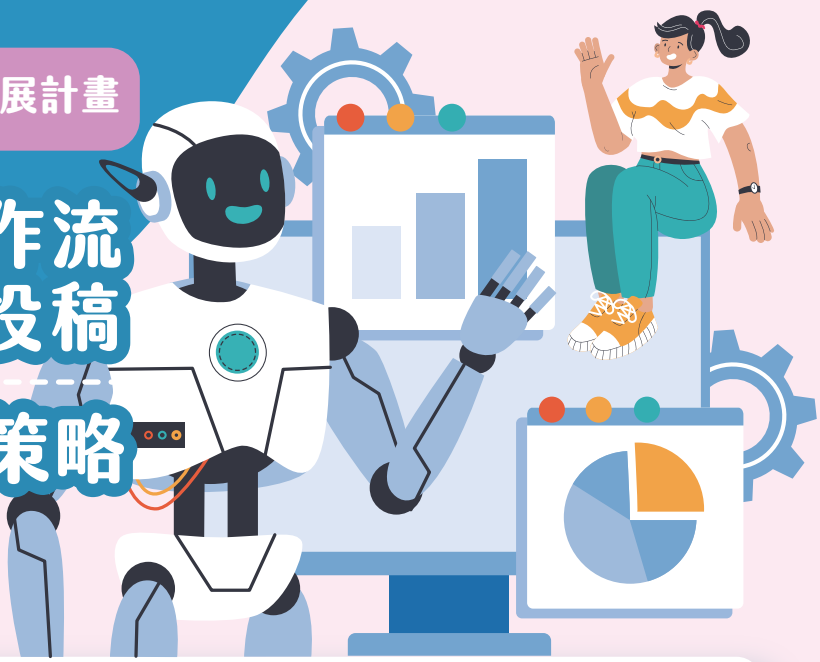

線上座談會

活動時間：115年11月18日（星期三）14:00-15:30
活動對象：全台大專校院教職員工生
活動地點：Webex線上會議 11月17日(星期二)前以Email寄送連結
報名網址：https://shorturl.at/0vh4B(即日起報名至11/11止)

立即報名

時間	活動內容	主持人／主講人
14:00-14:10	長官致詞	張慶龍 國立雲林科技大學圖資處／圖資長
14:10-15:20	AI時代的研究新工作流：從文獻探索到期刊投稿｜WOS＋JCR一站式策略 ▪ 運用 AI Research Assistant探索新興研究主題與學術趨勢 ▪ 快速建構文獻評閱（Literature Review）架構 ▪ 善用 Web of Science 掌握核心文獻與研究脈絡 ▪ 結合 AI Research Assistant洞察發掘潛在投稿期刊 ▪ 透過 JCR 評估期刊影響力與投稿適配性	官欣瑩 Renee Guan 科睿唯安大學與政府事業部／資深策略顧問
15:20-15:30	總結討論	

注意事項：1. 全程參與並完成問卷者，可登錄公務人員學習時數或核發學習時數證明1小時。
2. 會後提問或填答會後問卷皆有機會可獲得LINE POINTS 100點！

指導單位：教育部／主辦單位：臺灣學術電子書暨資料庫聯盟／承辦單位：國立雲林科技大學圖資處
協辦單位：科睿唯安、碩睿資訊有限公司